

Mon profil

Inscrit ton courriel et ton nom d'utilisateur et appuie sur le bouton « Valider ». Ceci te permettra d'accéder à ton arbre.

- Courriel :
- Mot de passe :
- Un bouton "Valider" en orange.
- Un lien hypertexte "Inscrivez-vous ! J'ai oublié mon mot de passe."

Si c'est ta première visite, cliquez sur le lien « Inscrivez-vous! »

This screenshot is identical to the one above, showing the "Mon profil" page with the login form. In this version, the email and password fields are empty, and the "Valider" button is not highlighted.

Inscrit tes renseignements et appuie sur le bouton « Valider ».

- Prénom :
- Nom :
- Courriel :
- Confirmez votre courriel. :
- Mot de passe :
- Confirmez votre mot de passe. :

Below the fields is a 'Valider' button and a note: '* Champs obligatoires'.

Si tu es déjà inscrit et que tu as oublié ton mot de passe, inscrit ton adresse et clique sur le lien « J'ai oublié mon mot de passe ». Tu le recevras par courriel dans quelques instants.

Mes arbres

Inscrit le nom de l'arbre que tu désires fabriquer et appuie sur le bouton « Valider ».

C'est ici que vous commencerez la création de votre arbre généalogique. Commencez par lui donner un nom et cliquez sur valider.

Créer un nouvel arbre

Nom de votre arbre:

[Retour](#)

Tu peux créer autant d'arbre que tu le désires. Tu n'as qu'à cliquer sur le lien « Créer un nouvel arbre »

Nouvel arbre -
2007-06-20 09:02:18

- Débuter
- Supprimer
- Renommer
- Partager
- Copier
- Propositions de mes invités

[Créer un nouvel arbre](#)

Débuter

Lorsque tu cliques sur « Débuter » dans ton arbre, tu peux commencer à fabriquer ton arbre généalogique. Dans le cas où tu as déjà un arbre, le bouton « Modifier » sera disponible au lieu de « Débuter ».

À partir de ce moment, tu peux déplacer ton arbre en maintenant le clic de ta souris enfoncée et en glissant dans la page.

Supprimer

Tu peux supprimer ton arbre mais n'oublie pas de bien choisir avant, tu ne pourras pas le récupérer ensuite.

Renommer

Tu peux changer le nom de ton arbre en cliquant sur le bouton « Renommer ».

- Label: 'Nom de votre arbre:'
- Text input field: 'Nouvel arbre'
- Button: 'Valider'
- Link: 'Retour'

Partager

Tu as la possibilité d'envoyer ton arbre aux personnes de ton choix. Inscris leur adresse courriel et appuie sur le bouton « Ajouter ». Inscris un court message et ensuite appuie sur le bouton « Partager ».

Ces personnes pourront modifier ton arbre et tu pourras accepter ou refuser leurs modifications.

Entrez les adresses de courrier électronique des personnes (grands-parents, oncles, tantes, etc.) avec lesquelles vous désirez partager votre arbre.

Des instructions leur permettant de consulter votre arbre et de faire des suggestions de changements leur seront envoyées par courriel.

Courriel :

Courriels :

Message :

Copier

Tu as également la possibilité de te faire une copie de ton arbre. Pour ce faire, inscris le nouveau nom et appuie sur le bouton « Valider ».

Propositions de tes invités

Lorsque tu auras invités des personnes à modifier ton arbre, tu pourras visualiser qui a modifié ou non ton arbre et voir la version de ceux ou celles qui l'on modifié.

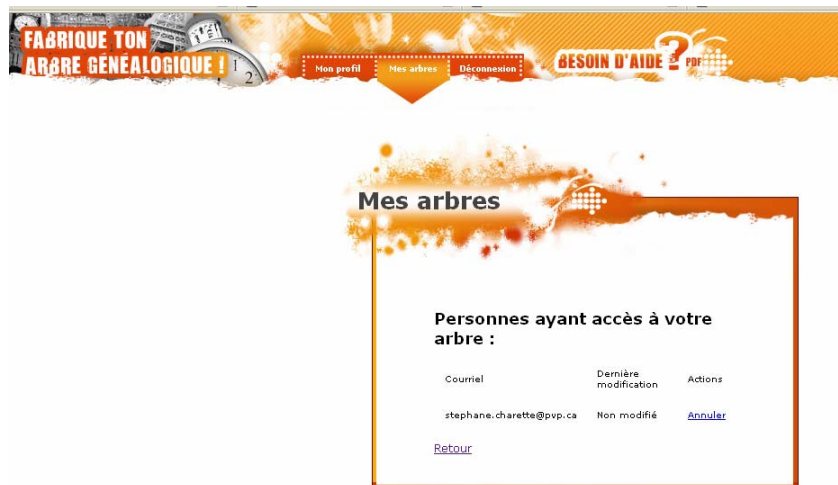

Courriel	Dernière modification	Actions
stephane.charette@pvp.ca	Non modifié	Annuler

Comment fabriquer ton arbre

Créer les membres de ta famille

Dans l'écran de départ pour la fabrication de ton arbre, tu dois en premier lieu t'ajouter toi-même.

Choisi l'option homme ou femme, inscris ton nom et appuie sur le bouton « Valider ». Avant de pouvoir inscrire tes frères et sœurs, tu dois ajouter tes parents.

Pour ce faire, clique sur le bouton « Ajout » sous ton nom et ensuite choisis « Ajouter parent ».

Ajoute le parent de ton choix. Clique de nouveau sur le bouton « Ajout » mais cette fois, sous ton parent. Tu pourras ainsi entrer son conjoint. (Ton autre parent). Continue ainsi pour chacun des membres de ta famille que tu désires ajouter dans ton arbre.

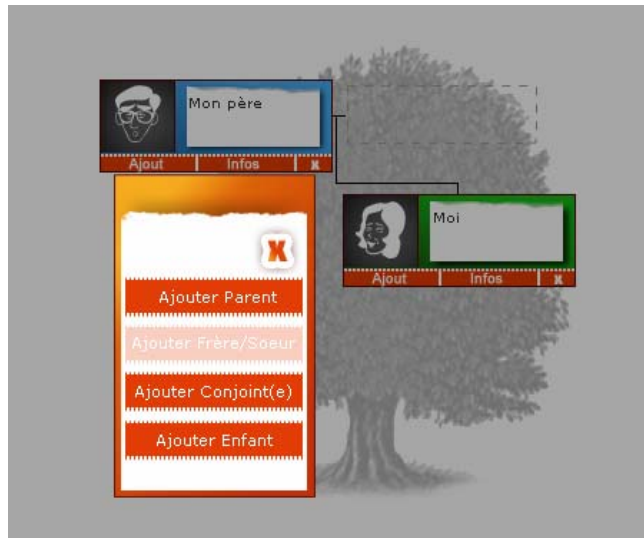

Créer un arbre parallèle

Un arbre parallèle est un arbre qui contient des membres qui ne sont pas de ta famille. Exemple : Les parents de ta ou ton petit (e) ami (e).

Pour créer un arbre parallèle, ajoute ton ou ta petite

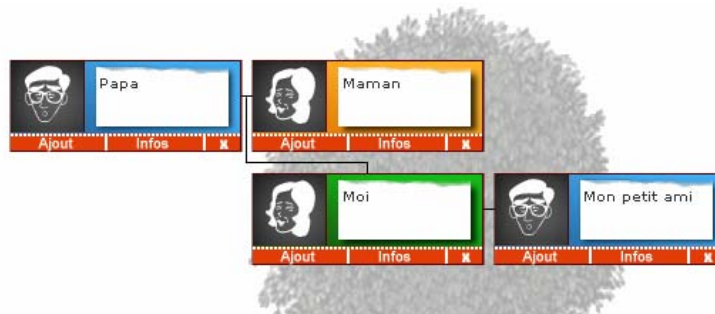

Lorsque tu ajoutes un parent à « Mon petit ami », un message t'informe que tu vas créer un arbre parallèle.

L'arbre parallèle fonctionne exactement comme l'arbre général. Tu n'a qu'à ajouter les parents de ton ou ta petit (e) ami (e) ainsi que ses frères et sœurs, etc.

Pour revenir dans ton arbre à toi, tu n'as qu'à cliquer sur le petit arbre qui est positionné dans le coin supérieur droit de ta boîte.

Tu pourras ainsi te promener à ta guise dans chacun des arbres parallèles.

Pour pouvoir supprimer un arbre parallèle, tu dois en premier lieu ouvrir cet arbre. En bas à droite, il y a un bouton qui se nomme « Supprimer cet arbre parallèle »

Inscrire les renseignements des membres de ta famille

Pour chacun des personnes dans ton arbre, tu peux entrer de l'information ainsi qu'une photo pour les représenter.

Clique sur le bouton « Infos » sous le membre de ta famille dont tu veux entrer l'information.

- Nom:
- Sexe: Homme Femme
- Date de naissance:
- Lieu de naissance:
- Profession ou métier:
- Lieu de résidence:
- Scolarité:
- Langue:
- Religion:
- Date de mariage:
- Décédé: Date du décès:
- Autres:

A "Valider" button is located at the bottom right of the form.

Inscrit les informations souhaitées. Lorsque tu auras terminé, clique sur le bouton « Valider ».

Pour ajouter une photo à un membre de ta famille, clique simplement sur l'espace réservée pour la photo. Une fenêtre de Windows s'ouvre et te demande de sélectionner la photo choisie. Clique ensuite sur « Ouvrir » et la photo sera ajouté au membre de ta famille.

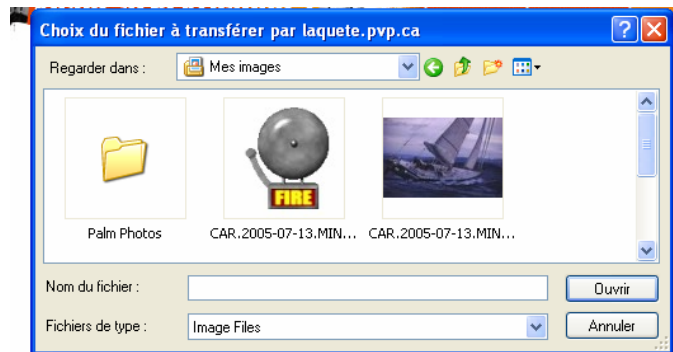

Les dimensions recommandées pour les photos sont : 100 pixels par 100 pixels.

Nous supportons jusqu'à 2000 pixels par 2000 pixels mais la qualité de l'image varie selon la grandeur de la photo parce que celle-ci doit être redimensionnée. Il est donc conseillé de suivre les dimensions mentionnées ci-haut.

Gérer les différentes versions de tes arbres

Les boutons au bas de l'écran te permettent de gérer les différentes versions de ton arbre.

Imprimer

Enregistrer

Faire de cet arbre
ma version originale

Récupérer l'arbre
original reçu

Ajouter cet arbre
à mon compte

Les flèches bleues te permettent de déplacer ton arbre de gauche à droite et de haut en bas. La cible du milieu centre ton arbre dans la page.

Tu peux également déplacer ton arbre en maintenant le clic de ta souris enfoncée et en glissant dans la page.

Le bouton « **Imprimer** » te permet d'imprimer ton arbre sur une seule page. Donc, plus il y a de membres dans ton arbre, plus les boîtes seront petites à l'impression.

Le bouton « **Enregistrer** » te permet d'enregistrer lors de la création de ton arbre. Si par mégarde tu fermes ta fenêtre, un message confirme qu'il a enregistré tes modifications.

Le bouton « **Faire de cet arbre ma version originale** » sert à remplacer la version actuelle de ton arbre. Lorsqu'un invité modifie l'arbre que tu lui as envoyé, tu as la possibilité de conserver sa version au lieu de la tienne.

Le bouton « **Récupérer l'arbre original reçu** » sert à récupérer la version que ton invité a fait. Ce qui veut dire qu'il efface les modifications que tu aurais pu faire après la réception de son arbre.

Le bouton « **Ajouter cet arbre à mon compte** » sert à ajouter un arbre de plus dans ton compte. Exemple : Je visite l'arbre d'un ami et je veux en conserver une copie, alors j'appuie sur le bouton « Ajouter cet arbre à mon compte ». Il va te demander de t'identifier et ensuite il va ajouter l'arbre dans ton compte.

Déconnexion

Tu n'a qu'à cliquer sur l'onglet « Déconnexion » pour fermer ta session lorsque tu as terminé. Tu peux y revenir aussi souvent que tu le désires et faire les modifications de ton choix.

Bonne découverte de ta famille!